

Agenda Cultural Online de la Diputación de Alicante en Lectura Fácil

Del 22 de noviembre de 2021 al 28 de noviembre de 2021



MARQ o Museo Arqueológico



Exposición **Permanente**

Permanente:

Es algo que no cambia
y dura mucho tiempo en el mismo lugar.

El MARQ es el Museo Arqueológico de Alicante.

Tiene salas que se dedican a:

- Prehistoria

Es el tiempo antes de que exista el primer ser humano
y aparezca la escritura en el año 4 mil antes de Cristo.

- Íberos

Eran las personas que vivían en el este y el sur de España
entre el siglo 7 antes de Cristo
y el siglo 1 antes de Cristo.

- Cultura romana

Desde el siglo 8 antes de Cristo
al siglo 5 después de Cristo.

- Edad Media

Desde el siglo 5 después de Cristo
al siglo 15 después de Cristo.

- Cultura moderna y contemporánea

Desde el siglo 15 después de Cristo
hasta la actualidad.

También hay **salas temáticas**:

- Excavación en una iglesia
- Excavación bajo el agua
- Excavación en una cueva

Sala temática:

Es el lugar donde puedes aprender sobre 1 tema.

También podemos visitar los sótanos del museo durante 1 hora.



Exposición El Caballero de Ifach

La exposición El caballero de Ifach podemos verla en la entrada al museo. Es un trozo de pared que nos da información sobre la historia y la sociedad que vivió en el siglo 14 en la **Pobla Medieval de Ifach**.

Pobla Medieval de Ifach:

Son unas ruinas amuralladas que se encuentran en la ciudad de Calpe junto al peñón de Ifach.

MARQ

Información del MARQ



Dirección:

Plaza Doctor Gómez Ulla sin número
Alicante



Teléfono:

965 149 000



El **horario** del museo es:

- Lunes:
cerrado
- De martes a sábados:
de 10 de la mañana a 7 de la tarde
- Domingo y festivos:
de 10 de la mañana a 2 de la tarde



Visita guiada:

- De martes a viernes:
4 y media de la tarde
- Sábados, domingos y festivos:
11 y media de la mañana



Correo electrónico:

info@marqalicante.com



Página de internet:

www.marqalicante.com



Precio:

La visita libre es gratis

La visita guiada o teatralizada cuesta 3€ por persona



Exposición Etruscos. El amanecer de Roma

En la exposición Etruscos. El amanecer de Roma puedes ver 150 obras de las excavaciones más importantes de la antigua Etruria.

Las obras son del Museo Arqueológico Nacional de Florencia y del Museo Etrusco Guarnacci de Volterra que es uno de los más antiguos de Italia.

La exposición está en el MARQ.



Último día de exposición:

Domingo 12 de diciembre de 2021

MARQ
MUSEO ARQUEOLÓGICO DE ALICANTE

Información de la Exposición Etruscos. El amanecer de Roma



Visita guiada:

- De martes a viernes:
 - 12 de la mañana
 - 1 de la tarde
 - 5 de la tarde
 - 5 y media de la tarde
- Sábados:
 - 10 y media de la mañana
 - 11 y media de la mañana
 - 12 y media de la mañana
 - 1 y media de la tarde
 - 5 de la tarde
 - 5 y media de la tarde
- Domingo:
 - 10 y media de la mañana
 - 11 y media de la mañana
 - 12 y media de la mañana



Visita teatralizada:

- Viernes y sábado:
 - 6 de la tarde
- Domingo:
 - 1 de la tarde



Yacimiento Tossal de Manises

El Tossal de Manises es un terreno de la ciudad romana de Lucentum que es la antigua Alicante. Está en el barrio de La Albufereta de Alicante. Es uno de los descubrimientos más importantes de la Comunidad Valenciana y es un Monumento Histórico-Artístico desde 1961.



Información del Yacimiento Tossal de Manises:



Dirección:

Calle de Zeus sin número
Alicante



El **horario** del yacimiento es:

- Lunes:
cerrado
- De martes a sábados:
de 10 de la mañana a 2 de la tarde
y de 3 y media de la tarde a 5 y media de la tarde
- Domingo y festivos:
de 10 de la mañana a 2 de la tarde



Visita guiada:

- De martes a viernes:
12 de la mañana
- Sábado:
12 de la mañana y 4 de la tarde
- Domingo:
12 de la mañana



Precio:

La visita libre es gratis

La visita guiada o teatralizada cuesta 3€ por persona

Cada grupo tendrá 25 personas como máximo.



Yacimiento La Illeta dels Banyets o Baños de la Reina

La Illeta dels Banyets es un terreno que está en El Campello y se mete en el mar.

Aquí encontramos restos de diferentes culturas:

- Edad del Bronce
- **Asentamiento ibérico**
- Cultura romana
- Época Medieval con **materiales islámicos**

Asentamiento ibérico:

Es un lugar donde vivieron los íberos.

Material Islámico:

Son objetos o herramientas de la cultura árabe.



Información de La Illeta dels Banyets



Dirección:

Partida Almadrava sin número
Campello



El horario es:

- Lunes:
cerrado
- De martes a sábados:
de 10 de la mañana a 2 de la tarde
y de 3 y media de la tarde a 5 y media de la tarde
- Domingo y festivos:
de 10 de la mañana a 2 de la tarde



Visita guiada:

- De martes a viernes:
12 de la mañana
- Sábados:
12 de la mañana
4 de la tarde
- Domingos y festivos:
12 de la mañana

**Precio:**

La visita libre es gratis

La visita guiada o teatralizada cuesta 3€ por persona



Torre de la Almudaina

La Torre de la Almudaina está en Almudaina que es un pueblo del norte de Alicante.

La construcción de la torre fue en la Época Medieval y formaba parte de un [recinto fortificado](#).

Recinto fortificado:

Construcciones para defender un lugar.



Información de La Torre de la Almudaina:

**Dirección:**

Calle de la Abadía 12 A
Almudaina

**El horario es:**

- Lunes:
cerrado
- De martes a viernes:
de 10 de la mañana a 1 de la tarde
- Sábados:
De 10 y media de la mañana a 1 de la tarde
y 4 de la tarde a 7 de la tarde
- Domingos y festivos:
de 10 de la mañana a 1 de la tarde



Visita guiada:

- De martes a viernes:
11 y media de la mañana
- Sábados:
11 y media de la mañana
y 4 y media de la tarde
- Domingos y festivos:
11 y media de la mañana



Teléfono:

965 149 000

965 149 006



Precio:

La visita libre es gratis

La visita guiada cuesta 3€ por persona



Yacimiento El Santuario de Pla de Petracos

Es uno de los mejores lugares de [arte rupestre](#) de la Comunidad Valenciana.

Este sitio se declaró Bien de Interés Cultural y Patrimonio de la Humanidad.

La visita es libre y disfrutarás de la naturaleza en un lugar muy bonito.

Arte rupestre:

Son las pinturas o dibujos que hacían los seres humanos en las rocas hace miles de años.



Información del Yacimiento El Santuario de Pla de Petracos



Dirección:

Castell de Castells



Para **visitar** el Yacimiento tienes que llamar al teléfono:

965 518 067



El **horario** del yacimiento es:

- De lunes a jueves:
pedir cita previa
- Viernes y sábados:
de 11 de la mañana a 1 de la tarde
y de 5 de la tarde a 6 de la tarde
- Domingos:
cerrado



Yacimiento La Cueva del Oro

La Cueva del Oro es un yacimiento arqueológico muy importante del Neolítico y está en Beniarrás.

La Cueva del Oro está a 675 metros sobre el nivel del mar.



Visita guiada al yacimiento y centro de interpretación. Hay que pedir cita previa:

- Sábados:
De 9 de la mañana a 2 de la tarde
y de 5 de la tarde a 8 de la tarde
- Salidas a la cueva:
9 de la mañana
11 y media de la mañana
5 de la tarde
- Domingos y festivos:
De 9 de la mañana a 2 de la tarde
- Salidas a la cueva:
9 de la mañana
11 y media de la mañana



MUBAG o Museo de Bellas Artes Gravina



Exposiciones para visitar

Planta baja

La ventana del arte: María Chana

La Ventana del Arte es una nueva exposición donde conocerás las obras de los artistas de Alicante desde el año 1980 hasta la actualidad.

La ventana del arte continuará con la obra de la pintora María Chana.

La generación figurativa.

Premios para la creación de un museo.

En esta exposición veremos las obras que han ganado los concursos nacionales y provinciales de pintura que organizó la Diputación de Alicante desde el año 1952 hasta el año 1960.

Del informalismo a la abstracción mediterránea

En esta exposición veremos 18 obras de diferentes tipos de **arte abstracto** hechas en el siglo 20 por artistas españoles. Las obras son de la Diputación de Alicante.

Arte abstracto:

Representa formas que no son reales.

En la exposición hay:

- esculturas de Ángeles Marco, Pablo Serrano y muchos más artistas
- pinturas de Juana Francés, Eusebio Sempere y muchos más artistas
- 1 **relieve** de cerámica de Arcadi Blasco
- 1 **tapiz** de Teresa Lanceta

Relieve:

Algo que sobresale en una superficie plana.

Tapiz:

Es parecido a un cuadro de tamaño grande que está hecho de hilos de colores.

Entresuelo

Escuela de Dibujo del Consulado

En esta exposición vemos toda la colección de la Diputación de Alicante sobre los artistas que pertenecen a la Escuela de Dibujo del Consulado Marítimo y Terrestre. Esta escuela es el primer centro oficial de enseñanza en bellas artes.

Los artistas más importantes de esta escuela son:

- Vicente Suárez Ordóñez
- José Aparicio
- Vicente Rodes

Alicante, paraje exótico.

La mirada de Didier Petit de Meurville entre los años 1793 y 1873

En esta exposición hay 25 obras
del pintor francés **Didier Petit de Meurville**.

En las obras puedes ver cómo era Alicante
y las personas a mitad del siglo 19
con parajes naturales de las ciudades:

- San Juan
- Crevillente
- Elche y el Palmeral de Elche

Planta 1

La primera planta está cerrada
porque están trabajando para mejorarla.

Planta 2

La segunda planta está cerrada
porque están trabajando para mejorarla.

Publicaciones digitales del MUBAG

Alicante paraje exótico

Después de estudiar las pinturas que hizo Didier Petit de Meurville durante el tiempo que vivió en Alicante

entre los años 1848 a 1857

tenemos un completo catálogo digital con paisajes alicantinos hasta ahora desconocidos.

Puedes consultar este catálogo digital en la página de internet de MUBAG:

www.mubag.es



Conciertos en el MUBAG

Jóvenes músicos del **Conservatorio Superior de Música Oscar Esplá** y del **Conservatorio Profesional de Música Guitarrista José Tomás** de Alicante

darán conciertos los martes y jueves

durante los meses de octubre, noviembre y diciembre.

Los jóvenes músicos del departamento de Canto del **Conservatorio Superior de Música Oscar Esplá** darán un concierto.



Lugar: MUBAG



Fecha: jueves 25 de noviembre



Hora: 6 de la tarde



Charla: Enrique Cosín Gracia

José Piqueras Moreno que es **catedrático** de Dibujo e historiador de arte dará una charla sobre el pintor **Enrique Cosín Gracia** con motivo de la exposición de 2 de sus obras en la colección del Museo.

Catedrático:

Es un profesor de instituto o universidad que tiene un nivel superior.



Lugar: MUBAG



Fecha: viernes 26 de noviembre



Hora: 7 y media de la tarde



Información del MUBAG



Dirección:

Calle Gravina números 13 y 15
Alicante



Teléfono:

965 146 780



El horario del museo es:

- Lunes:
cerrado
- De martes a sábados:
de 10 de la mañana a 8 de la tarde
- Domingo y festivos:
de 10 de la mañana a 2 de la tarde



Correo electrónico:

mubag@dip-acliante.es



Página de internet:

www.mubag.es



Precio:

La visita libre es gratis



ADDA o Auditorio de la Diputación de Alicante



Concierto Conservatorio José Tomás

Los alumnos del Conservatorio Profesional de Música de Alicante José Tomás darán un concierto.



Lugar: ADDA



Fecha: lunes 22 de noviembre



Hora: 7 de la noche

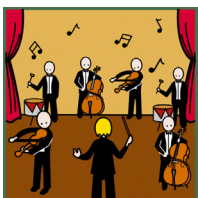

Nuestras bandas y Orquestas: SCD o Sociedad Cultural Deportiva Carolinas Alicante

Dentro del **Ciclo** 8 de las Bandas de la Provincia la Agrupación Musical SCD Carolinas de Alicante dará un concierto.



Lugar: ADDA



Fecha: domingo 28 de noviembre



Hora: 12 de la mañana

Ciclo:

Son diferentes actividades relacionadas con el mismo tema.



Información del ADDA

**Dirección:**

Paseo Campoamor, sin número
Alicante

**Teléfono:**

965 91 91 00

**Correo electrónico:**

adda@diputacionalicante.es

**Página de internet:**

<https://addaalicante.es/>

**Compra de entradas:**

<https://entradas.instanticket.es/adda>



Instituto Alicantino de Cultura Juan Gil-Albert



Publicaciones Reina Victoria Hotel

Rafael Andarias presentará su primera novela
que se llama Reina Victoria Hotel.



Lugar: Casa Bardín



Fecha: miércoles 23 de noviembre



Hora: 7 de la tarde



Encuentro artista-comisario: To Name a Mountain

El artista **Alfonso Almendros**
y la **comisaria** de la exposición
Carmen Dalmau

hablarán sobre la exposición **To Name a Mountain**.

Comisaria:

Es la persona que organiza la exposición
porque sabe mucho de arte.



Lugar: Casa Bardín



Fecha: jueves 25 de noviembre



Hora: 6 de la tarde



Ciclo Tastarte: Lonjas, porches y riuraus

En esta sesión del ciclo **Tastarte**
Miguel del Rey hablará sobre la arquitectura
de la zona de la **Marina Alta**
y **José María Bolufer** hablará sobre los cultivos de uva.
El ciclo terminará con una cata
de productos artesanos de la zona.

Marina Alta:

Es una zona que está al norte
de Alicante.

Puedes apuntarte gratis en la página bit.ly/TastarteCalp



Lugar: Casa Nova de Calpe



Fecha: sábado 27 de noviembre



Hora: 11 de la mañana



Jornada informativa y formativa: Agroeconomía Vega Baja

Son unas charlas donde hablarán
de la situación actual y futura
del cultivo del limón en la **Vega Baja del Segura**.

Participarán:

- **Ramón Espinosa**
- **David Bernardo López Lluch**
- **Jesús Román**
- **José Antonio García Fernández**

Vega Baja del Segura:

Es una zona que está al sur de Alicante.

Esta jornada la dirige el alcalde de Orihuela **Emilio Bascuñana**
y el presidente de ASAJA-Alicante **José Vicente Andreu**.



Lugar: Centro Cultural CAM de Orihuela



Fecha: sábado 27 de noviembre



Hora: 9 de la mañana

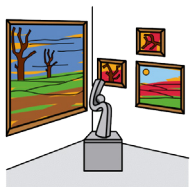

Exposición To name a mountain

Continúa la exposición **To name a mountain**
de **Alfonso Almendros**.

La comisaria de la exposición es **Carmen Dalmau**.

La exposición es un proyecto fotográfico
sobre la expedición por las Montañas Rocosas
que hicieron Albert Bierstadt y Fitz Hugh Ludlow en el año 1863.



Lugar: Casa Bardín



Último día de exposición:

Sábado 5 de febrero de 2022

**Dirección:**

Calle San Fernando número 44
Alicante

**Teléfono:**

965 121 214

**El horario del museo es:**

- De lunes a viernes:
de 9 de la mañana a 2 de la tarde
y de 4 y media de la tarde a 8 y media de la noche
- Sábados y domingos:
cerrado

**Correo electrónico:**

galbert@diputacionalicante.es

**Página de internet:**

www.iacjuangilalbert.com

**Precio:**

La visita libre es gratis



MUBOMA o Museo de Bomberos de Alcoy

El MUBOMA es el **Museo de Bomberos de Alcoy**.

En este museo conoceremos la profesión de bombero y lo importante que es.

En sus salas veremos el material y las personas necesarias para desarrollar esta profesión a lo largo de la historia.



Información del MUBOMA



Dirección:

Calle Alcassares número 64
Alcoy



Teléfono:

965 544 418



El **horario** del museo es:

- De lunes a jueves:
de 10 de la mañana a 4 de la tarde
- Viernes:
de 10 de la mañana a 2 de la tarde
y de 4 de la tarde a 6 de la tarde
- Sábados:
De 10 de la mañana a 2 de la tarde
- Domingos y festivos:
De 11 de la mañana a 2 de la tarde



Correo electrónico:

visitas@muboma.com



Página de internet:

www.muboma.com



Otras actividades



Exposición: Miguel Hernández, a plena luz

La Diputación de Alicante hará una exposición que se llama **Miguel Hernández, a plena luz** y está dedicada a la vida y a la obra del poeta.



Lugar: Sala de Exposiciones del Palacio Provincial



Fecha: hasta el 28 de marzo



Hora: de 11 de la mañana a 1 de la tarde
y de 5 y media de la tarde a 8 de la tarde

Adaptación y validación en Lectura fácil: Asociación APSA

Autor pictogramas: Sergio Palao

Origen: ARASAAC (<http://www.arasaac.org>)

Licencia: CC (BY-NC-SA)

Propiedad: Gobierno de Aragón (España)



© Lectura Fácil Europa. Logo: Inclusion Europe.

