

Agenda Cultural Online de la Diputación de Alicante en Lectura Fácil

Del 29 de noviembre de 2021 al 5 de diciembre de 2021



MARQ o Museo Arqueológico



Exposición **Permanente**

Permanente:

Es algo que no cambia
y dura mucho tiempo en el mismo lugar.

El MARQ es el Museo Arqueológico de Alicante.

Tiene salas que se dedican a:

- Prehistoria

Es el tiempo antes de que exista el primer ser humano
y aparezca la escritura en el año 4 mil antes de Cristo.

- Íberos

Eran las personas que vivían en el este y el sur de España
entre el siglo 7 antes de Cristo
y el siglo 1 antes de Cristo.

- Cultura romana

Desde el siglo 8 antes de Cristo
al siglo 5 después de Cristo.

- Edad Media

Desde el siglo 5 después de Cristo
al siglo 15 después de Cristo.

- Cultura moderna y contemporánea

Desde el siglo 15 después de Cristo
hasta la actualidad.

También hay **salas temáticas**:

- Excavación en una iglesia
- Excavación bajo el agua
- Excavación en una cueva

Sala temática:

Es el lugar donde puedes aprender sobre 1 tema.

También podemos visitar los sótanos del museo durante 1 hora.

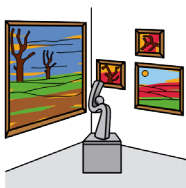

Exposición El Caballero de Ifach

La exposición El caballero de Ifach podemos verla en la entrada al museo. Es un trozo de pared que nos da información sobre la historia y la sociedad que vivió en el siglo 14 en la **Pobla Medieval de Ifach**.

Pobla Medieval de Ifach:

Son unas ruinas amuralladas que se encuentran en la ciudad de Calpe junto al peñón de Ifach.

MARQ

Información del MARQ



Dirección:

Plaza Doctor Gómez Ulla sin número
Alicante



Teléfono:

965 149 000



El **horario** del museo es:

- Lunes:
cerrado
- De martes a sábados:
de 10 de la mañana a 7 de la tarde
- Domingo y festivos:
de 10 de la mañana a 2 de la tarde



Visita guiada:

- De martes a viernes:
4 y media de la tarde
- Sábados, domingos y festivos:
11 y media de la mañana



Correo electrónico:

info@marqalicante.com



Página de internet:

www.marqalicante.com



Precio:

La visita libre es gratis

La visita guiada o teatralizada cuesta 3€ por persona



Exposición Etruscos. El amanecer de Roma

En la exposición Etruscos. El amanecer de Roma puedes ver 150 obras de las excavaciones más importantes de la antigua Etruria.

Las obras son del Museo Arqueológico Nacional de Florencia y del Museo Etrusco Guarnacci de Volterra que es uno de los más antiguos de Italia.

La exposición está en el MARQ.



Último día de exposición:

Domingo 12 de diciembre de 2021

MARQ
MUSEO ARQUEOLÓGICO DE ALICANTE

Información de la Exposición Etruscos. El amanecer de Roma



Visita guiada:

- De martes a viernes:
 - 12 de la mañana
 - 1 de la tarde
 - 3 de la tarde
 - 5 de la tarde
 - 5 y media de la tarde
- Sábados:
 - 10 y media de la mañana
 - 11 y media de la mañana
 - 12 y media de la mañana
 - 1 y media de la tarde
 - 3 de la tarde
 - 5 de la tarde
 - 5 y media de la tarde
- Domingo:
 - 10 y media de la mañana
 - 11 y media de la mañana
 - 12 y media de la mañana



Visita teatralizada:

- Viernes y sábado:
 - 6 de la tarde
- Domingo:
 - 1 de la tarde



Yacimiento Tossal de Manises

El Tossal de Manises es un terreno de la ciudad romana de Lucentum que es la antigua Alicante. Está en el barrio de La Albufereta de Alicante. Es uno de los descubrimientos más importantes de la Comunidad Valenciana y es un Monumento Histórico-Artístico desde 1961.



Información del Yacimiento Tossal de Manises:



Dirección:

Calle de Zeus sin número
Alicante



El **horario** del yacimiento es:

- Lunes:
cerrado
- De martes a sábados:
de 10 de la mañana a 2 de la tarde
y de 3 y media de la tarde a 5 y media de la tarde
- Domingo y festivos:
de 10 de la mañana a 2 de la tarde



Visita guiada:

- De martes a viernes:
12 de la mañana
- Sábado:
12 de la mañana y 4 de la tarde
- Domingo:
12 de la mañana



Precio:

La visita libre es gratis

La visita guiada o teatralizada cuesta 3€ por persona

Cada grupo tendrá 25 personas como máximo.



Yacimiento La Illeta dels Banyets o Baños de la Reina

La Illeta dels Banyets es un terreno que está en El Campello y se mete en el mar.

Aquí encontramos restos de diferentes culturas:

- Edad del Bronce
- **Asentamiento ibérico**
- Cultura romana
- Época Medieval con **materiales islámicos**

Asentamiento ibérico:

Es un lugar donde vivieron los íberos.

Material Islámico:

Son objetos o herramientas de la cultura árabe.



Información de La Illeta dels Banyets



Dirección:

Partida Almadrava sin número
Campello



El horario es:

- Lunes:
cerrado
- De martes a sábados:
de 10 de la mañana a 2 de la tarde
y de 3 y media de la tarde a 5 y media de la tarde
- Domingo y festivos:
de 10 de la mañana a 2 de la tarde



Visita guiada:

- De martes a viernes:
12 de la mañana
- Sábados:
12 de la mañana
4 de la tarde
- Domingos y festivos:
12 de la mañana

**Precio:**

La visita libre es gratis

La visita guiada o teatralizada cuesta 3€ por persona



Torre de la Almudaina

La Torre de la Almudaina está en Almudaina que es un pueblo del norte de Alicante.

La construcción de la torre fue en la Época Medieval y formaba parte de un [recinto fortificado](#).

Recinto fortificado:

Construcciones para defender un lugar.



Información de La Torre de la Almudaina:

**Dirección:**

Calle de la Abadía 12 A
Almudaina

**El horario es:**

- Lunes:
cerrado
- De martes a viernes:
de 10 de la mañana a 1 de la tarde
- Sábados:
De 10 y media de la mañana a 1 de la tarde
y 4 de la tarde a 7 de la tarde
- Domingos y festivos:
de 10 de la mañana a 1 de la tarde



Visita guiada:

- De martes a viernes:
11 y media de la mañana
- Sábados:
11 y media de la mañana
y 4 y media de la tarde
- Domingos y festivos:
11 y media de la mañana



Teléfono:

965 149 000

965 149 006



Precio:

La visita libre es gratis

La visita guiada cuesta 3€ por persona



Yacimiento El Santuario de Pla de Petracos

Es uno de los mejores lugares de [arte rupestre](#) de la Comunidad Valenciana.

Este sitio se declaró Bien de Interés Cultural y Patrimonio de la Humanidad.

La visita es libre y disfrutarás de la naturaleza en un lugar muy bonito.

Arte rupestre:

Son las pinturas o dibujos que hacían los seres humanos en las rocas hace miles de años.



Información del Yacimiento El Santuario de Pla de Petracos



Dirección:

Castell de Castells



Para **visitar** el Yacimiento tienes que llamar al teléfono:

965 518 067



El **horario** del yacimiento es:

- De lunes a jueves:
pedir cita previa
- Viernes y sábados:
de 11 de la mañana a 1 de la tarde
y de 5 de la tarde a 6 de la tarde
- Domingos:
cerrado



Yacimiento La Cueva del Oro

La Cueva del Oro es un yacimiento arqueológico muy importante del Neolítico y está en Beniarrés.

La Cueva del Oro está a 675 metros sobre el nivel del mar.



Visita guiada al yacimiento y centro de interpretación. Hay que pedir cita previa:

- Sábados:
De 9 de la mañana a 2 de la tarde
y de 5 de la tarde a 8 de la tarde
- Salidas a la cueva:
9 de la mañana
11 y media de la mañana
5 de la tarde
- Domingos y festivos:
De 9 de la mañana a 2 de la tarde
- Salidas a la cueva:
9 de la mañana
11 y media de la mañana



MUBAG o Museo de Bellas Artes Gravina

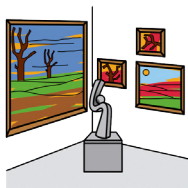

Exposiciones para visitar

Planta baja

La ventana del arte: María Chana

La Ventana del Arte es una nueva exposición donde conocerás las obras de los artistas de Alicante desde el año 1980 hasta la actualidad.

La ventana del arte continuará con la obra de la pintora María Chana.

La generación figurativa.

Premios para la creación de un museo.

En esta exposición veremos las obras que han ganado los concursos nacionales y provinciales de pintura que organizó la Diputación de Alicante desde el año 1952 hasta el año 1960.

Del informalismo a la abstracción mediterránea

En esta exposición veremos 18 obras de diferentes tipos de **arte abstracto** hechas en el siglo 20 por artistas españoles. Las obras son de la Diputación de Alicante.

Arte abstracto:

Representa formas que no son reales.

En la exposición hay:

- esculturas de Ángeles Marco, Pablo Serrano y muchos más artistas
- pinturas de Juana Francés, Eusebio Sempere y muchos más artistas
- 1 **relieve** de cerámica de Arcadi Blasco
- 1 **tapiz** de Teresa Lanceta

Relieve:

Algo que sobresale en una superficie plana.

Tapiz:

Es parecido a un cuadro de tamaño grande que está hecho de hilos de colores.

Entresuelo

Escuela de Dibujo del Consulado

En esta exposición vemos toda la colección de la Diputación de Alicante sobre los artistas que pertenecen a la Escuela de Dibujo del Consulado Marítimo y Terrestre. Esta escuela es el primer centro oficial de enseñanza en bellas artes.

Los artistas más importantes de esta escuela son:

- Vicente Suárez Ordóñez
- José Aparicio
- Vicente Rodes

Alicante, paraje exótico.

La mirada de Didier Petit de Meurville entre los años 1793 y 1873

En esta exposición hay 25 obras
del pintor francés **Didier Petit de Meurville**.

En las obras puedes ver cómo era Alicante
y las personas a mitad del siglo 19
con parajes naturales de las ciudades:

- San Juan
- Crevillente
- Elche y el Palmeral de Elche

Planta 1

La primera planta está cerrada
porque están trabajando para mejorarla.

Planta 2

La segunda planta está cerrada
porque están trabajando para mejorarla.

Publicaciones digitales del MUBAG

Alicante paraje exótico

Después de estudiar las pinturas que hizo Didier Petit de Meurville durante el tiempo que vivió en Alicante entre los años 1848 a 1857 tenemos un completo catálogo digital con paisajes alicantinos hasta ahora desconocidos.

Puedes consultar este catálogo digital en la página de internet de MUBAG:

www.mubag.es



Conciertos en el MUBAG

Los músicos del **Conservatorio Superior de Música Oscar Esplá** y del **Conservatorio Profesional de Música**

Guitarrista José Tomás de Alicante

darán conciertos los martes y jueves

durante los meses de octubre, noviembre y diciembre.

Los jóvenes músicos del departamento de Cámara y solistas del **Conservatorio profesional de Música**

Guitarrista José Tomás

darán un concierto.



Lugar: MUBAG



Fecha: martes 30 de noviembre



Hora: 6 de la tarde



Conciertos en el MUBAG

Los jóvenes músicos del departamento de Cámara del **Conservatorio Superior de Música Oscar Esplá** darán un concierto.



Lugar: MUBAG



Fecha: jueves 2 de diciembre



Hora: 6 de la tarde



Información del MUBAG



Dirección:

Calle Gravina números 13 y 15
Alicante



Teléfono:

965 146 780



El **horario** del museo es:

- Lunes:
cerrado
- De martes a sábados:
de 10 de la mañana a 8 de la tarde
- Domingo y festivos:
de 10 de la mañana a 2 de la tarde



Correo electrónico:

mubag@dip-acliante.es



Página de internet:

www.mubag.es



Precio:

La visita libre es gratis



ADDA o Auditorio de la Diputación de Alicante

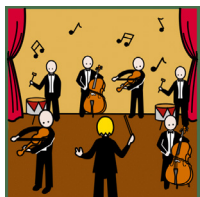

Temporada Sinfónica: La Grande

La Orquesta Sinfónica de Radio Berlín
y el violinista **Leonidas Kavakos**
darán un concierto que se llama La Grande.
El concierto lo dirigirá **Vladimir Jurowski**



Lugar: ADDA



Fecha: jueves 2 de diciembre



Hora: 8 de la tarde



Información del ADDA



Dirección:

Paseo Campoamor, sin número
Alicante



Teléfono:

965 91 91 00



Correo electrónico:

adda@diputacionalicante.es



Página de internet:

<https://addaalicante.es/>



Compra de entradas:

<https://entradas.instanticket.es/adda>



Aniversario de Alfonso 10 El Sabio

En la Casa Bardín habrá una charla para celebrar el nacimiento hace 800 años del rey Alfonso 10 El Sabio.

La charla la dará **Jorge Payá Sellés**

que hablará de este rey y su relación con Alicante.

Jorge Payá es **doctor en derecho** y profesor en la Universidad de Alicante.



Lugar: Casa Bardín



Fecha: martes 30 de noviembre



Hora: 7 y media de la tarde

Doctor en derecho:

Es una persona experta en el estudio del derecho.

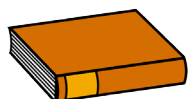

Publicaciones: Alas

Sally Cortés Santiago presentará su libro que se llama **Alas**.

Sally Cortés es una mujer gitana y madre de 3 hijos que ha trabajado en varias **ONG,s**



Lugar: Casa Bardín



Fecha: miércoles 1 de diciembre



Hora: 8 y media de la tarde

ONGs:

Es una asociación que no pertenece a ningún país y que no quiere ganar dinero. Las ONGs ayudan a mejorar la vida de las personas.



Alicante en femenino Laura Soler

Laura Soler Azorín participará en la sesión 5 del **ciclo Alicante en femenino. Mujeres de ayer y hoy.**

Laura Soler es diputada autonómica y **doctora en Filología** Hispánica.

Además ha participado en varios proyectos de accesibilidad y este año ha dado clases como profesora en la Facultad de Educación de la Universidad de Alicante.



Lugar: Casa Bardín



Fecha: viernes 3 de diciembre



Hora: 7 de la tarde

Ciclo:

Son diferentes actividades relacionadas.

Doctora en Filología:

Es una persona experta en el estudio de la lengua.



Exposición To name a mountain

Continúa la exposición **To name a mountain** de **Alfonso Almendros**.

La comisaria de la exposición es **Carmen Dalmau**.

La exposición es un proyecto fotográfico sobre la expedición por las Montañas Rocosas que hicieron Albert Bierstadt y Fitz Hugh Ludlow en el año 1863.



Lugar: Casa Bardín



Último día de exposición:

Sábado 5 de febrero de 2022

**Dirección:**

Calle San Fernando número 44
Alicante

**Teléfono:**

965 121 214

**El horario del museo es:**

- De lunes a viernes:
de 9 de la mañana a 2 de la tarde
y de 4 y media de la tarde a 8 y media de la noche
- Sábados y domingos:
cerrado

**Correo electrónico:**

galbert@diputacionalicante.es

**Página de internet:**

www.iacjuangilalbert.com

**Precio:**

La visita libre es gratis



MUBOMA o Museo de Bomberos de Alcoy

El MUBOMA es el **Museo de Bomberos de Alcoy**.

En este museo conoceremos la profesión de bombero y lo importante que es.

En sus salas veremos el material y las personas necesarias para desarrollar esta profesión a lo largo de la historia.



Información del MUBOMA



Dirección:

Calle Alcassares número 64
Alcoy



Teléfono:

965 544 418



El **horario** del museo es:

- De lunes a jueves:
de 10 de la mañana a 4 de la tarde
- Viernes:
de 10 de la mañana a 2 de la tarde
y de 4 de la tarde a 6 de la tarde
- Sábados:
De 10 de la mañana a 2 de la tarde
- Domingos y festivos:
De 11 de la mañana a 2 de la tarde



Correo electrónico:

visitas@muboma.com



Página de internet:

www.muboma.com



Otras actividades

Premio Evarist García

El Teatro Arniches presentará la obra de teatro ganadora del **Premio de Teatro Breve en Valenciano Evarist García**.

La obra se llama Els embruixats de Clichy y su autor es **Ximo Llorens i Baena**.

La entrada es libre hasta que la sala esté llena.

Breve:

Es una obra de teatro que dura poco tiempo.



Lugar: Teatro Arniches de Alicante



Fecha: martes 30 de noviembre



Hora: 8 de la tarde



Exposición: Miguel Hernández, a plena luz

La Diputación de Alicante hará una exposición que se llama **Miguel Hernández, a plena luz** y está dedicada a la vida y a la obra del poeta.



Lugar: Sala de Exposiciones del Palacio Provincial



Fecha: hasta el 28 de marzo



Hora: de 11 de la mañana a 1 de la tarde

Adaptación y validación en Lectura fácil: Asociación APSA

Autor pictogramas: Sergio Palao

Origen: ARASAAC (<http://www.arasaac.org>)

Licencia: CC (BY-NC-SA)

Propiedad: Gobierno de Aragón (España)



© Lectura Fácil Europa. Logo: Inclusion Europe.

