

Agenda Cultural Online de la Diputación de Alicante en Lectura Fácil

Del 27 de diciembre de 2021 al 2 de enero de 2022



MARQ o Museo Arqueológico

Viernes 31 de diciembre



Horarios reducidos.

De 10 de la mañana a 2 de la tarde en:

- MARQ
- Tossal de Manises Lucentum
- Illeta dels Banyets

De 10 de la mañana a 1 de la tarde en:

- Torre de la Almudaina

Sábado 1 de enero

El MARQ, el Tossal de Manises Lucentum, La Illeta dels Banyets y la Torre de la Almudaina estarán cerrados.

Actividades de Navidad

Talleres y juegos sobre la Navidad.

Estos talleres y juegos serán para niños de 6 años a 12 años.

Puedes apuntarte en las taquillas del museo el mismo día de la actividad media hora antes de empezar.

Pueden participar máximo 15 niños.

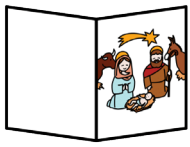

Taller didácticos:

- **Paisaje nevado:**



Lugar: Aula didáctica del MARQ



Fecha: martes 28 de diciembre



Hora: de 10 y 45 de la mañana a 11 y 45 de la mañana

- **Guirnaldas saturnalias romanas:**



Lugar: Aula didáctica del MARQ



Fecha: miércoles 29 de diciembre



Hora: de 10 y 45 de la mañana a 11 y 45 de la mañana

- **Adorno para árbol de Navidad**



Lugar: Aula didáctica del MARQ



Fecha: jueves 30 de diciembre



Hora: de 10 y 45 de la mañana a 11 y 45 de la mañana



Teatro infantil:

- **Un bon regal per nadal** de Taranna Teatre



Lugar: Aula didáctica del MARQ



Fecha: martes 28 de diciembre



Hora: de 12 de la mañana a 1 de la mañana

- **Magic Christmas** de Mago Dalux



Lugar: Aula didáctica del MARQ



Fecha: miércoles 29 de diciembre



Hora: de 12 de la mañana a 1 de la mañana

- **Cuentos de Quita y Pon** de Al otro lado de la parcela



Lugar: Aula didáctica del MARQ



Fecha: martes 28 de diciembre



Hora: de 12 de la mañana a 1 de la mañana

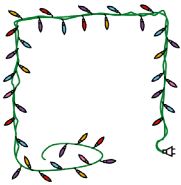

Exponadal:

El MARQ participará en la feria de ocio infantil y juvenil navideña que se hace en la IFA.

Habrán juegos, animaciones y talleres

que nos permitirán conocer mejor el MARQ y sus yacimientos.



Lugar: IFA que es la Institución Ferial Alicantina



Fecha: del 27 al 30 de diciembre de 2021

y del 2 al 4 de enero de 2022



Hora: de 12 de la mañana a 1 de la mañana



Exposición **Permanente**

Permanente:

Es algo que no cambia
y dura mucho tiempo en el mismo lugar.

El MARQ es el Museo Arqueológico de Alicante.

Tiene salas que se dedican a:

- Prehistoria

Es el tiempo antes de que exista el primer ser humano
y aparezca la escritura en el año 4 mil antes de Cristo.

- Íberos

Eran las personas que vivían en el este y el sur de España
entre el siglo 7 antes de Cristo
y el siglo 1 antes de Cristo.

- Cultura romana

Desde el siglo 8 antes de Cristo
al siglo 5 después de Cristo.

- Edad Media

Desde el siglo 5 después de Cristo
al siglo 15 después de Cristo.

- Cultura moderna y contemporánea

Desde el siglo 15 después de Cristo
hasta la actualidad.

También hay **salas temáticas**:

- Excavación en una iglesia
- Excavación bajo el agua
- Excavación en una cueva

Sala temática:

Es el lugar donde puedes aprender sobre 1 tema.

También podemos visitar los sótanos del museo durante 1 hora.

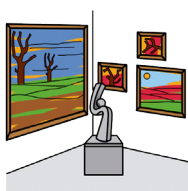

Exposición El Caballero de Ifach

La exposición El caballero de Ifach podemos verla en la entrada al museo. Es un trozo de pared que nos da información sobre la historia y la sociedad que vivió en el siglo 14 en la **Pobla Medieval de Ifach**.

Pobla Medieval de Ifach:

Son unas ruinas amuralladas que se encuentran en la ciudad de Calpe junto al peñón de Ifach.

MARQ

Información del MARQ



Dirección:

Plaza Doctor Gómez Ulla sin número
Alicante



Teléfono:

965 149 000



El **horario** del museo es:

- Lunes:
cerrado
- De martes a sábados:
de 10 de la mañana a 7 de la tarde
- Domingo y festivos:
de 10 de la mañana a 2 de la tarde



Visita guiada:

- De martes a viernes:
4 y media de la tarde
- Sábados, domingos y festivos:
11 y media de la mañana



Correo electrónico:

info@marqalicante.com



Página de internet:

www.marqalicante.com



Precio:

La visita libre es gratis

La visita guiada o teatralizada cuesta 3€ por persona



Exposición Etruscos. El amanecer de Roma

En la exposición Etruscos. El amanecer de Roma puedes ver 150 obras de las excavaciones más importantes de la antigua Etruria.

Las obras son del Museo Arqueológico Nacional de Florencia y del Museo Etrusco Guarnacci de Volterra que es uno de los más antiguos de Italia.

La exposición está en el MARQ.



Último día de exposición:
marzo de 2022

MARQ
MUSEO ARQUEOLÓGICO DE ALICANTE

Información de la Exposición Etruscos. El amanecer de Roma



Visita guiada:

- De martes a viernes:
 - 12 de la mañana
 - 1 de la tarde
 - 2 de la tarde
 - 3 de la tarde
 - 4 de la tarde
 - 5 de la tarde
 - 5 y media de la tarde
- Sábados:
 - 10 y media de la mañana
 - 11 y media de la mañana
 - 12 y media de la mañana
 - 1 y media de la tarde
 - 2 de la tarde
 - 3 de la tarde
 - 4 de la tarde
 - 5 de la tarde
- Domingo:
 - 10 y media de la mañana
 - 11 y media de la mañana
 - 12 y media de la mañana



Navidad en el MARQ. Visita teatralizada:

- Martes 28 de diciembre a las 6 de la tarde
- Miércoles 29 de diciembre a las 6 de la tarde
- Jueves 30 de diciembre a las 6 de la tarde
- Viernes 31 de diciembre a la 1 de la tarde



Yacimiento Tossal de Manises

El Tossal de Manises es un terreno de la ciudad romana de Lucentum que es la antigua Alicante. Está en el barrio de La Albufereta de Alicante. Es uno de los descubrimientos más importantes de la Comunidad Valenciana y es un Monumento Histórico-Artístico desde 1961.



Información del Yacimiento Tossal de Manises:



Dirección:

Calle de Zeus sin número
Alicante



El **horario** del yacimiento es:

- Lunes:
cerrado
- De martes a sábados:
de 10 de la mañana a 2 de la tarde
y de 3 y media de la tarde a 5 y media de la tarde
- Domingo y festivos:
de 10 de la mañana a 2 de la tarde



Visita guiada:

- De martes a viernes:
12 de la mañana
- Sábado:
12 de la mañana y 4 de la tarde
- Domingo:
12 de la mañana



Precio:

La visita libre es gratis

La visita guiada o teatralizada cuesta 3€ por persona

Cada grupo tendrá 25 personas como máximo.



Yacimiento La Illeta dels Banyets o Baños de la Reina

La Illeta dels Banyets es un terreno que está en El Campello y se mete en el mar.

Aquí encontramos restos de diferentes culturas:

- Edad del Bronce
- **Asentamiento ibérico**
- Cultura romana
- Época Medieval con **materiales islámicos**

Asentamiento ibérico:

Es un lugar donde vivieron los íberos.

Material Islámico:

Son objetos o herramientas de la cultura árabe.



Información de La Illeta dels Banyets



Dirección:

Partida Almadrava sin número
Campello



El horario es:

- Lunes:
cerrado
- De martes a sábados:
de 10 de la mañana a 2 de la tarde
y de 3 y media de la tarde a 5 y media de la tarde
- Domingo y festivos:
de 10 de la mañana a 2 de la tarde



Visita guiada:

- De martes a viernes:
12 de la mañana
- Sábados:
12 de la mañana
4 de la tarde
- Domingos y festivos:
12 de la mañana

**Precio:**

La visita libre es gratis

La visita guiada o teatralizada cuesta 3€ por persona



Torre de la Almudaina

La Torre de la Almudaina está en Almudaina que es un pueblo del norte de Alicante.

La construcción de la torre fue en la Época Medieval y formaba parte de un **recinto fortificado**.

Recinto fortificado:

Construcciones para defender un lugar.



Información de La Torre de la Almudaina:

**Dirección:**

Calle de la Abadía 12 A
Almudaina

**El horario es:**

- Lunes:
cerrado
- De martes a viernes:
de 10 de la mañana a 1 de la tarde
- Sábados:
De 10 de la mañana a 1 de la tarde
y 4 de la tarde a 7 de la tarde
- Domingos y festivos:
de 10 de la mañana a 1 de la tarde



Visita guiada:

- De martes a viernes:
11 y media de la mañana
- Sábados:
11 y media de la mañana
y 4 y media de la tarde
- Domingos y festivos:
11 y media de la mañana



Teléfono:

965 149 000

965 149 006



Precio:

La visita libre es gratis

La visita guiada cuesta 3€ por persona

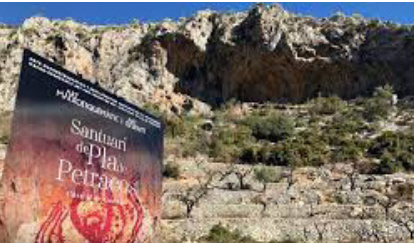

Yacimiento El Santuario de Pla de Petracos

Es uno de los mejores lugares de [arte rupestre](#) de la Comunidad Valenciana.

Este sitio se declaró Bien de Interés Cultural y Patrimonio de la Humanidad.

La visita es libre y disfrutarás de la naturaleza en un lugar muy bonito.

Arte rupestre:

Son las pinturas o dibujos que hacían los seres humanos en las rocas hace miles de años.



Información del Yacimiento El Santuario de Pla de Petracos



Dirección:

Castell de Castells



Para **visitar** el Yacimiento tienes que llamar al teléfono:

965 518 067



El **horario** del yacimiento es:

- De lunes a jueves:
pedir cita previa
- Viernes y sábados:
de 11 de la mañana a 1 de la tarde
y de 5 de la tarde a 6 de la tarde
- Domingos:
cerrado



Yacimiento La Cueva del Oro

La Cueva del Oro es un yacimiento arqueológico muy importante del Neolítico y está en Beniarrás.

La Cueva del Oro está a 675 metros sobre el nivel del mar.

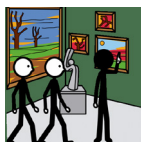

Visita guiada al yacimiento y centro de interpretación. Hay que pedir cita previa:

- Sábados:
De 9 de la mañana a 2 de la tarde
y de 5 de la tarde a 8 de la tarde
- Salidas a la cueva:
9 de la mañana
11 y media de la mañana
5 de la tarde
- Domingos y festivos:
De 9 de la mañana a 2 de la tarde
- Salidas a la cueva:
9 de la mañana
11 y media de la mañana

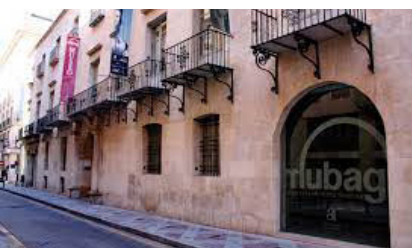

MUBAG o Museo de Bellas Artes Gravina



Horario de Navidad

El MUBAG estará cerrado los siguientes días:

- 24, 25 y 31 de diciembre del año 2021
- 1 y 6 de enero del año 2022

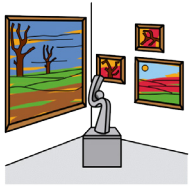

Exposiciones para visitar

Planta baja

La ventana del arte: María Chana

La Ventana del Arte es una nueva exposición donde conocerás las obras de los artistas de Alicante desde el año 1980 hasta la actualidad.

La ventana del arte continuará con la obra de la pintora María Chana.

La generación figurativa.

Premios para la creación de un museo.

En esta exposición veremos las obras que han ganado los concursos nacionales y provinciales de pintura que organizó la Diputación de Alicante desde el año 1952 hasta el año 1960.

Del informalismo a la abstracción mediterránea

En esta exposición veremos 18 obras de diferentes tipos de **arte abstracto** hechas en el siglo 20 por artistas españoles. Las obras son de la Diputación de Alicante.

Arte abstracto:

Representa formas que no son reales.

En la exposición hay:

- esculturas de Ángeles Marco, Pablo Serrano y muchos más artistas
- pinturas de Juana Francés, Eusebio Sempere y muchos más artistas
- 1 **relieve** de cerámica de Arcadi Blasco
- 1 **tapiz** de Teresa Lanceta

Relieve:

Algo que sobresale en una superficie plana.

Tapiz:

Es parecido a un cuadro de tamaño grande que está hecho de hilos de colores.

Entresuelo

Escuela de Dibujo del Consulado

En esta exposición vemos toda la colección de la Diputación de Alicante sobre los artistas que pertenecen a la Escuela de Dibujo del Consulado Marítimo y Terrestre. Esta escuela es el primer centro oficial de enseñanza en bellas artes. Los artistas más importantes de esta escuela son:

- Vicente Suárez Ordóñez
- José Aparicio
- Vicente Rodes

Alicante, paraíso exótico.

La mirada de Didier Petit de Meurville entre los años 1793 y 1873

En esta exposición hay 25 obras
del pintor francés **Didier Petit de Meurville**.

En las obras puedes ver cómo era Alicante
y las personas a mitad del siglo 19
con paisajes naturales de las ciudades:

- San Juan
- Crevillente
- Elche y el Palmeral de Elche



Último día de exposición:

Domingo 9 de enero de 2022

Planta 1

La primera planta está cerrada
porque están trabajando para mejorarla.

Planta 2

En consonancia. Emilio Varela y sus contemporáneos

En esta exposición veremos más de 50 pinturas de Emilio Varela.

Emilio Varela fue un pintor del siglo 20.

Las pinturas son:

- paisajes
- bodegones
- retratos

Bodegones:

Son dibujos o pinturas
que representan alimentos y recipientes
como por ejemplo vasos o jarras.

También verás pinturas de otros pintores de esta época:

- **Lorenzo Aguirre**
- **Rigoberto Soler**
- **Vicente Albarranch**
- **Gastón Castelló**

Mujeres entre Renoir y Sorolla

En la exposición temporal **Mujeres entre Renoir y Sorolla** podrás ver un total de 70 obras de estas obras 9 son esculturas.

Las obras son de la Fundación Fran Daurel y del Museo Diocesano de Barcelona.

En la época moderna los temas relacionados con las mujeres tenían mucha importancia.

Las mujeres fueron protagonistas en los cuadros de los pintores:

- **Renoir**
- **Sorolla**
- **Casas**
- **Nonell**

En los cuadros las mujeres aparecen en distintas situaciones de la casa y del trabajo.



Último día de exposición:

Domingo 27 de marzo de 2022

Publicaciones digitales del MUBAG

Las siguientes publicaciones se pueden consultar en la página web del MUBAG: www.mubag.es

Catálogo exposición: Mujeres. Entre Renoir y Sorolla

Con motivo de la exposición **Mujeres. Entre Renoir y Sorolla** podrás ver una publicación digital con el catálogo completo de la obra y artículos que nos hablan sobre los artistas.

Alicante paraje exótico

Después de estudiar las pinturas que hizo Didier Petit de Meurville durante el tiempo que vivió en Alicante entre los años 1848 a 1857 tenemos un completo catálogo digital con paisajes alicantinos hasta ahora desconocidos.

Puedes consultar este catálogo digital en la página de internet de MUBAG: www.mubag.es

Revista divulgativa: Cuadernos del MUBAG

En diciembre de 2021 es el 20 aniversario del MUBAG. Por eso se publica por primera vez la revista **Cuadernos del MUBAG** y saldrá 1 vez al año. Podrás ver esta revista en papel y en formato digital. La revista trata sobre:

- Historia del arte
- Museografía
- Exposiciones
- Colecciones
- Actividades del museo

**Dirección:**

Calle Gravina números 13 y 15
Alicante

**Teléfono:**

965 146 780

**El horario del museo es:**

- Lunes:
cerrado
- De martes a sábados:
de 10 de la mañana a 8 de la tarde
- Domingo y festivos:
de 10 de la mañana a 2 de la tarde

**Correo electrónico:**

mubag@dip-acliante.es

**Página de internet:**

www.mubag.es

**Precio:**

La visita libre es gratis



ADDA o Auditorio de la Diputación de Alicante



Espectáculo homenaje Miguel Hernández

Con motivo del 75 aniversario
de la muerte del poeta **Miguel Hernández**
habrá un homenaje organizado por
el **Grupo Lux Aeterna y Camerata Universal Music**
en el que participarán:

- La soprano **Susanna Vardanyan**
- La actriz **Marta Bascuñana**
- El director musical y saxofonista **Rafael Lozano**
- El director de escena **Rafael Bascuñana**
- El ilustrador **Paco Sáez**



Lugar: ADDA



Fecha: miércoles 29 de diciembre



Hora: 8 de la tarde



Concierto: Carmina Burana

Para terminar el año habrá un concierto extraordinario que se llama Carmina Burana de Carl Off y participarán:

- ADDA Simfònica y ADDA Jove
- Coral ADDA
- Coro del Teatro Principal
- Compañía Lírica Alicantina
- La soprano Amparo Navarro
- El barítono Toni Marsol
- El contratenor Jordi Domènech i Subiranas
- El preparador coral Jordi López
- El director titular Josep Vicent



Lugar: ADDA



Fecha: jueves 30 de diciembre



Hora: 8 de la tarde



Información del ADDA



Dirección:

Paseo Campoamor, sin número
Alicante



Teléfono:

965 91 91 00



Correo electrónico:

adda@diputacionalicante.es



Página de internet:

<https://addaalicante.es/>



Compra de entradas:

<https://entradas.instanticket.es/adda>



Publicaciones: Maganta

Presentación del cómic **Maganta de Lola Lorente**.



Lugar: Casa Bardín



Fecha: martes 28 de diciembre



Hora: 6 de la tarde



Publicaciones: Poetas en el puente de los espejos

La autora **Esther Abellán** y el editor **Juan Cervetto** presentarán el libro Poetas en el Puente de los Espejos.



Lugar: Casa Bardín



Fecha: miércoles 29 de diciembre



Hora: 7 de la tarde

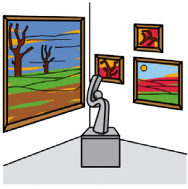

Exposición To name a mountain

Continúa la exposición **To name a mountain**
de **Alfonso Almendros**.

La comisaria de la exposición es **Carmen Dalmau**.

La exposición es un proyecto fotográfico
sobre la expedición por las Montañas Rocosas
que hicieron Albert Bierstadt y Fitz Hugh Ludlow en el año 1863.



Lugar: Casa Bardín



Último día de exposición:

Sábado 5 de febrero de 2022



Convocatorias Abiertas

Puedes presentar la solicitud para el Concurso de Arte número 5
en la Casa Bardín hasta el 4 de enero del año 2022.

Más información bit.ly/3rUjUB5

**Dirección:**

Calle San Fernando número 44
Alicante

**Teléfono:**

965 121 214

**El horario del museo es:**

- De lunes a viernes:
de 9 de la mañana a 2 de la tarde
y de 4 y media de la tarde a 8 y media de la noche
- Sábados y domingos:
cerrado

**Correo electrónico:**

galbert@diputacionalicante.es

**Página de internet:**

www.iacjuangilalbert.com

**Precio:**

La visita libre es gratis



MUBOMA o Museo de Bomberos de Alcoy

El MUBOMA es el **Museo de Bomberos de Alcoy**.

En este museo conoceremos la profesión de bombero y lo importante que es.

En sus salas veremos el material y las personas necesarias para desarrollar esta profesión a lo largo de la historia.



Información del MUBOMA



Dirección:

Calle Alcassares número 64
Alcoy



Teléfono:

965 544 418



El **horario** del museo es:

- De lunes a jueves:
de 10 de la mañana a 4 de la tarde
- Viernes:
de 10 de la mañana a 2 de la tarde
y de 4 de la tarde a 6 de la tarde
- Sábados:
De 10 de la mañana a 2 de la tarde
- Domingos y festivos:
De 11 de la mañana a 2 de la tarde



Correo electrónico:

visitas@muboma.com



Página de internet:

www.muboma.com



Otras actividades



Palacio Provincial: Exposición Belenes

En la Diputación de Alicante podrás visitar la exposición de [Belenes](#)
Este año la exposición se llama **Sueños y recuerdos**.

 **Lugar:** Palacio Provincial de la Diputación de Alicante

Horario de visitas:



De lunes a sábado



De 11 de la mañana a 1 de la tarde
De 5 de la tarde a 9 de la noche



Domingos y festivos



De 11 de la mañana a 2 de la tarde
De 5 de la tarde a 9 de la noche

Belén:

Es la representación con figuras del nacimiento de Jesús.

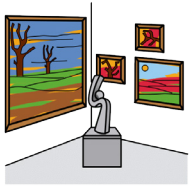

Exposición: Miguel Hernández, a plena luz

La Diputación de Alicante hará una exposición que se llama **Miguel Hernández, a plena luz** y está dedicada a la vida y a la obra del poeta.



Lugar: Sala de Exposiciones del Palacio Provincial



Fecha: hasta el 28 de marzo



Hora: de 11 de la mañana a 1 de la tarde
y de 5 y media de la tarde a 8 y media de la tarde

Adaptación y validación en Lectura fácil: Asociación APSA

Autor pictogramas: Sergio Palao

Origen: ARASAAC (<http://www.arasaac.org>)

Licencia: CC (BY-NC-SA)

Propiedad: Gobierno de Aragón (España)



© Lectura Fácil Europa. Logo: Inclusion Europe.

